

# **GUIA DO CONSORCIADO**

CONSÓRCIO **NISSAN**

# Seja muito bem-vindo! ;)

E a felicidade, então, nos sorriu com a sua chegada. Para você, que aceitou participar de um grupo de sonhadores, que garante seu futuro com tranquilidade, **nossa casa é um coração de portas abertas.**

## CONSÓRCIO **NISSAN**

Aqui, neste guia, você tem a oportunidade de conhecer o bê-á-bá do consórcio, os detalhes para entender o seu produto, o passo a passo para garantir seu futuro com tranquilidade e dicas muito importantes para cuidar do seu investimento.

# CONSÓRCIO: SEU SONHO REALIZADO EM 3, 2, 1...

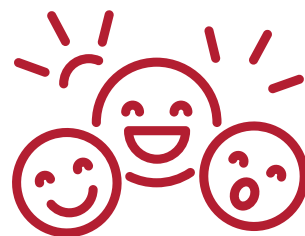

## Entenda como funciona

É uma forma segura e vantajosa de programar uma compra parcelada, afinal, consórcio tem a ver com **os 3 Ps: planejamento, persistência e poder de barganha.**

Trata-se de uma modalidade em que pessoas, físicas ou jurídicas, com os mesmos objetivos se reúnem em grupo para **poupar juntas** e **adquirir um bem** (casa própria, reforma, carro novo, moto), ou **aquele serviço** que está há anos nas listas de meta de ano novo (estudos, viagem, cirurgia, festa, decoração etc.). O primeiro passo é realizar o **1º P do consórcio: planejamento.**

## COM O CONSÓRCIO, VOCÊ GARANTE UM FUTURO TRANQUILO, DE FORMA SEGURA, SEM JUROS, SEM SUSTOS E SEM ENTRADA.



É uma maneira inteligente de poupar e garantir a conquista de um bem ou serviço, e esse é **2º P do consórcio: persistência.** Já que é uma opção para quem não tem pressa e se planeja para adquiri-lo.

Consórcio tem muitos benefícios, um deles é a carta de crédito que é dinheiro na mão, que viabiliza a compra do seu bem ou serviço à vista. O que oferece outro benefício: o **3º P do consórcio: o poder de barganha,** com o qual você tem a chance de negociar melhores preços e benefícios e sair feliz da vida.

## VANTAGENS QUE O CONSÓRCIO TEM EM RELAÇÃO ÀS OUTRAS MODALIDADES DE FINANCIAMENTO



Por se tratar de uma modalidade em que um grupo de pessoas se reúne para poupar juntas, é uma maneira vantajosa e barata para comprar seu bem sem juros, sem sustos e sem entrada.

O consórcio é uma forma bastante vantajosa e segura de investir e poupar, oferecendo uma oportunidade de **aprender na prática matemática financeira e ver seu dinheiro trabalhar para você.**

Outra vantagem é o poder de barganha, já que a carta de crédito significa dinheiro na mão e à vista. Assim, você tem a oportunidade de conseguir **negociar melhores preços e benefícios e sair feliz da vida.**

## SEU INVESTIMENTO SEGURO



*Para garantir que essa poupança conjunta funcione, **você precisa contar com uma administradora de consórcio para organizar o grupo e gerenciar todo o processo, uma prestadora de serviço autorizada e fiscalizada pelo Banco Central do Brasil, o Bacen.***

# PARCELAS QUE CABEM NO SEU BOLSO



As parcelas são calculadas **de acordo com o plano que você escolheu** para investir no seu sonho e devem ser pagas mensalmente para garantir seu futuro com tranquilidade.

**Só para reforçar:** nessa modalidade de investimento, bem diferente do financiamento, a gente não trabalha com juros embutidos ou entrada.

## COMO É CALCULADA A PARCELA?



Sua parcela é composta por:

- | **Fundo comum:** trata-se de um valor que todo consorciado contribui um pouquinho por mês para compor um fundo destinado para comprar o bem escolhido no plano.
- | **Taxa de administração:** é uma remuneração para a administradora garantir a gestão de todos os serviços no processo de consórcio. É ela quem garante segurança e transparência para gerenciar a saúde financeira do grupo e a contemplação de todos os participantes.
- | **Fundo de reserva:** uma baita vantagem do consórcio. É ele quem garante a estabilidade do grupo contra imprevistos para que todos os poupadores do grupo possam adquirir o bem que planejaram.
- | **Seguro prestamista (opcional):** outra vantagem que permite a cobertura do saldo devedor contra imprevistos, como desemprego, ou ainda, no caso do falecimento do consorciado. E o valor desse seguro é diluído nas parcelas.

# E O QUE SÃO AS ASSEMBLEIAS?



Depois que os grupos são formados, e os participantes começam a poupar juntos, o passo seguinte é a assembleia.

Assembleias ordinárias são reuniões mensais, em que os participantes concorrem a um sorteio para receber uma carta de crédito (de acordo com o valor definido em contrato) para comprar seu bem ou serviço.

As datas das assembleias são definidas de acordo com o calendário dos sorteios realizados pela Loteria Federal às quartas e aos sábados, em que:

- Sonho a dois passos da realização: **contemplação de consorciado**
- E são nesses encontros que você tem a oportunidade de ser contemplado por sorteio ou lance.

## CONTEMPLAÇÃO



Esse é o momento esperado para quem está investindo no futuro da forma mais vantajosa, segura e barata do mercado. Isso significa que o contemplado da vez receberá a sua carta de crédito e estará a um passo de concretizar seu sonho.

*E são nas reuniões (as assembleias ordinárias) que os participantes têm a oportunidade de serem contemplados por sorteio ou lance.*

# E O QUE SÃO ESSAS MODALIDADES DE SORTEIO E LANCES?



## Sorteio no consórcio

Aqui nas assembleias, a gente utiliza o formato de sorteio com a apuração de acordo com o resultado da Loteria Federal e conforme as regras do Banco Central do Brasil. Respeitando sempre uma ordem: primeiro, clientes ativos, depois clientes cancelados e, por último, as contemplações por lance.

Na Loteria Federal, os sorteios são às quartas e aos sábados. E a gente considera o resultado de acordo com o dia da sua assembleia.

### Quer um exemplo?

Para as assembleias realizadas às segundas, terças e quartas, valem os prêmios sorteados no sábado. Já para aquelas realizadas às quintas e sextas, valem os prêmios sorteados na quarta. Guarde bem o dia da sua assembleia e fique de olho.

**Ah! Para participar das assembleias e concorrer aos sorteios, você deve estar com as parcelas em dia.**

## LANCES NO CONSÓRCIO



E para quem não quer contar apenas com a boa matemática e a sorte, tem a oportunidade de dar um lance.

Os lances funcionam como um leilão. É bem simples: quem oferece mais dinheiro, leva a carta de crédito. E fique tranquilo, uma vez que toda a dinâmica é predeterminada em contrato.

O valor do lance também serve para reduzir as parcelas ou diluir no valor restante do seu consórcio. Além disso, o lance não interfere na participação dos sorteios nas assembleias.

**| Existem duas modalidades de lance: livre e fixo.**

### | Lance livre

É uma vantagem para quem tem uma reserva própria e pode ofertar um valor maior à vista. O maior percentual ofertado vence e recebe o crédito.

### | Lance fixo

A regra aqui é ofertar um lance de um percentual fixo definido pela administradora, de acordo com o perfil do grupo. E se o meu lance for igual ao de um cotista? Aqui valerão as regras definidas em contrato tanto para os lances quanto para os critérios de desempate.

## LANCE EMBUTIDO



Nessa modalidade, é possível combinar um percentual de capital próprio (aquele investimento ou dinheiro guardado em uma poupança particular, por exemplo) **mais um percentual do valor do crédito**.

**Entenda na prática! Trata-se de uma conta simples:** você optou por um crédito de R\$ 100 mil e ofertou como lance R\$ 30 mil. Quando for contemplado, o valor da sua carta de crédito será de R\$ 70 mil.

**Calma!** O valor será abatido apenas se o seu lance for o vencedor e você for contemplado.

E a quantia de cotas contempladas dependerá da disponibilidade de saldo do seu grupo. Ou seja, a gente realiza as contemplações até encerrar todo o limite disponível arrecadado.

Outra baita vantagem é a **utilização do FGTS para o abatimento das parcelas ou para dar um lance em cartas de imóveis**. Nos grupos, em média, 2 participantes são contemplados por mês e isso sempre dependerá do saldo financeiro do grupo.

## TROCA DE CHAVES



Trata-se de uma modalidade de lance muito vantajosa para acelerar a troca do seu carro.

A vantagem desse benefício é que você pode oferecer o seu usado como lance\* e aumentar as chances de sair com a chave do seu carro novo, seminovo ou usado. É você quem escolhe.

É o Troca de chaves quem te ajuda a viver novas aventuras e de carro novo. Essa facilidade de lance vale para você que investe no seu sonho e paga, mensalmente, as parcelas do seu consórcio de carro e quer acelerar com a Embracon e viver novas histórias.

E vale também para quem abriu um espaço na garagem para viver novas histórias e procura uma modalidade de investimento segura, barata e que garante a realização de um sonho tranquilo, sem juros, sem sustos e sem entrada.

*\* Você só precisa avaliar seu parceiro de estrada em qualquer concessionária, ou loja da sua escolha, garantir que vão ficar com seu camarada, como parte do pagamento do carro novo, e dar o seu lance.*



## COMO POSSO OFERTAR LANCE?



Para ofertar o seu lance, basta acessar o canal do consorciado. As ofertas devem ser realizadas **até às 23h59 (horário de Brasília)** do dia anterior ao da assembleia.

E vale o **lembrete**: antecipe, ok? Não deixe para os últimos minutos!

### Seu lance foi o vencedor?

De acordo com o regulamento e as regras de contrato, o prazo para que o seu lance vencedor seja válido é de, no máximo, 5 dias úteis, contados a partir da data da sua assembleia. Ou seja, você precisa fazer o pagamento do boleto de lance dentro desse período.

**Lembrete 2:** acompanhe sempre as assembleias do seu grupo.

## CANCELEI MINHA COTA, COMO FICA O CRÉDITO?



Para quem se planeja e sonha, encontra no consórcio uma maneira de poupar e garantir, sem pressa, sem sustos e sem juros, o sonho de comprar imóvel, carro, moto, empreender ou serviço (e aqui valem estudos, viagem, tratamento estético, festas...), basta escolher e investir.

O consórcio oferece uma oportunidade de realizar planos robustos, como a compra da casa, com parcelas sem juros, o que exige compromisso a longo prazo com a poupança em grupo.

Poupar é um princípio tão valioso para quem contrata um consórcio que ensina uma lição para a vida: **sem planejamento, não chegamos onde se deseja.**

### Mas e, se no meio do caminho, tiver um imprevisto?

Imprevistos podem acontecer mesmo para quem se planeja e aprendeu a poupar sem pressa. Exatamente por isso, pode acontecer o cancelamento do consórcio. E o cancelamento pode ser solicitado apenas pelo consorciado não contemplado

### **E como fica meu dinheiro investido?**

Com o consórcio cancelado, seu dinheiro investido continua na poupança do grupo até que a sua cota seja sorteada ou até que o grupo seja encerrado.

No caso de não ser sorteado, você recebe depois de 60 dias do encerramento do grupo.

### **Tem desconto?**

A **devolução do valor das parcelas pagas**, até o cancelamento, segue as regras do contrato e da Lei do Consórcio (Lei nº 11.795/2005), ou seja, não é feita imediatamente. Aqui também é preciso contar com o exercício da paciência.

Vale dizer que, além das regras para recebimento, existem valores a serem subtraídos desse saldo.

**E quais são esses valores?** É importante sempre **ler seu contrato e entender o bê-á-bá da devolução dos valores da sua cota**. Nele, você saberá qual é o percentual de desconto da taxa, estabelecida no seu contrato.

Afinal, a gente calcula o valor a partir do crédito atualizado no momento em que a sua cota cancelada for sorteada ou o grupo for encerrado. Nessa conta, consideramos também as multas, previstas no contrato. Ah! Na soma, você recebe também o valor do fundo comum.

## **PRODUTO**

### **Consórcio de carros**

Ótima oportunidade para quem quer trocar seu parceiro de estrada. A vantagem desse tipo de consórcio é a compra do carro novo, seminovo ou usado, sem aquela burocracia de aprovação de crédito, juros altos e oscilantes e o valor alto de entrada.

O carro dos seus sonhos é bem acessível com essa modalidade. E a outra vantagem é ter tempo de planejar, escolher a marca, o modelo de acordo com o seu orçamento, além de todos os requisitos até dizer o “sim” para o modelo que acompanhará as suas aventuras e rotina.

## **SAC**

0800 722 7887 (disponível para ligações de telefones fixos) ou 3003-5287 (disponível para ligações de celulares e telefones fixos)

[atendimento@consorcionissan.com.br](mailto:atendimento@consorcionissan.com.br)

### **Ouvidoria:**

0800 722 7922 ou 3003-7362

### **Deficiente Auditivo:**

0800 886 0006 / (11) 97108 3280 SMS

### **Central de vendas:**

0800 817 6566

As oportunidades são infinitas  
para ter seu sonho realizado.

# CANAL DO CONSORCIADO

E você, finalmente, chegou. Seja muito bem-vindo! Agora você terá acesso rápido e seguro às informações de seu consórcio em nossos canais de atendimento.

Exatamente por isso, é fundamental que mantenha sempre em mãos o número do seu grupo/cota e CPF.

Atenderemos você de segunda a sexta, das 8h às 19h (horário de Brasília), pelos canais:



**Ouidoria:**

0800 722 7922 ou 3003-7362  
ouvidoria@consorcionissan.com.br



**Chat Nissan**

(Segunda a sexta - atendimento das 08h às 19h)



**Deficiência auditiva e fala**

Telefone: 0800 886 0006  
SMS: (11) 9 7108 3280

*Você ainda não baixou  
nosso aplicativo?*

Baixe agora mesmo e continue  
a investir no seu sonho.



# CONSÓRCIO **NISSAN**

Administração

Consórcio

**Embracon**

PORQUE SONHAR NÃO TEM LIMITES

